PLANER
MÜLLER
INGENIEURE

MÜLLER INGENIEURE AG
Geerenstrasse 6, Postfach 210
8157 Dielsdorf, T 043 422 10 00
www.mueller-ing.ch

Gemeinde Niederglatt

Siedlungsentwässerung

Entlastungsleitung Bahnhofstrasse

Umbau Schacht KS B97

Bauprojekt

Grundriss 1:20

Projekt-Nr. 99.04224 Plan-Nr. 12Format 30/84
Erstausgabe: 21.12.2017, SB/RV
Revisionen: 04.04.2018 SB/RV

W:\Gemeinde\Niederglatt\99.04\04224 Bahnhofstrasse\Bauwerke & Schächte\Schacht KS 897.gvp

KS B97, Grundriss 1:20

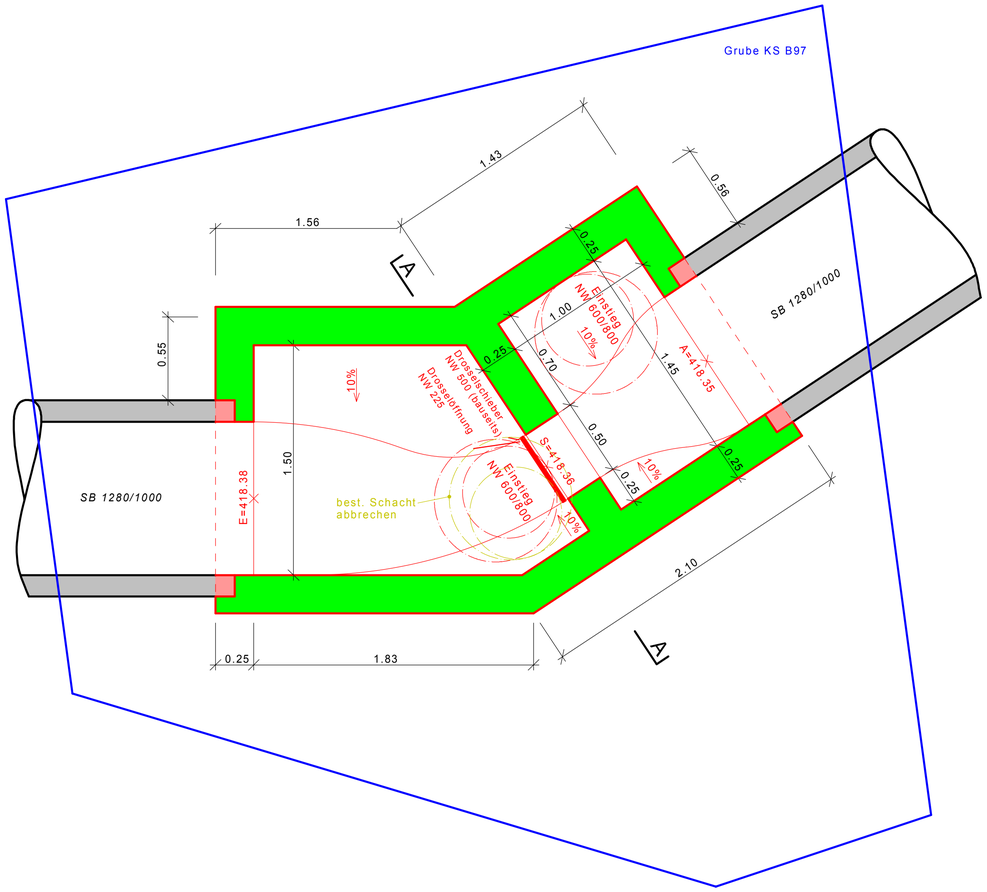
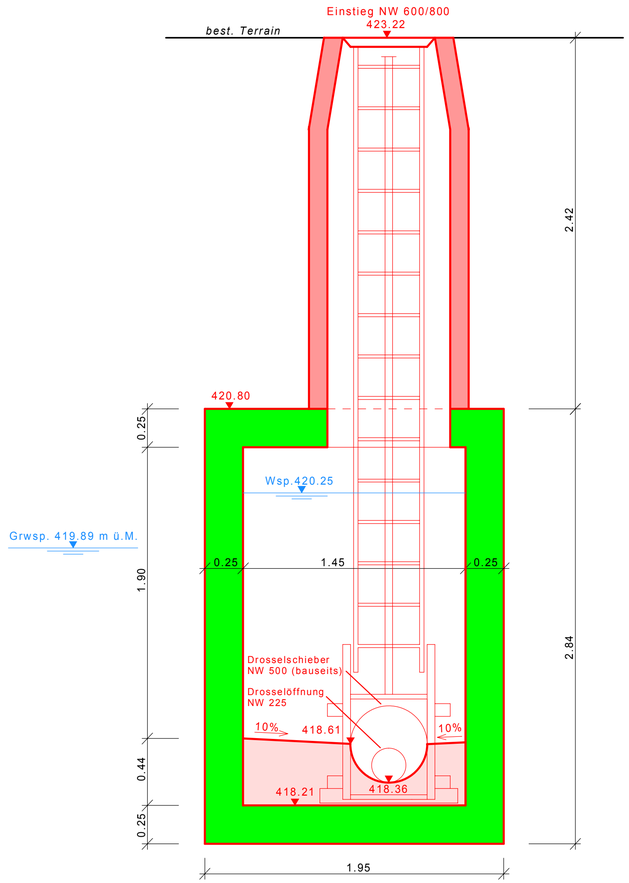
Schnitt A-A 1:20